

Mapa zasadnicza  
Skala 1:1000

Województwo: łódzkie  
Powiat: skierniewicki  
Jednostka ewidencyjna: KOWIESY  
Obręb: ZAWADY





**WSTĘPNY PROJEKT PODZIAŁU  
SKALA 1:1000**

dz. ew .13 obręb Zawady o powierzchni 0,21 ha zapisanej w  
KW LD1R/00024439/8

Warszawa 06-06-2023

**BON MILEWSCY Sp. z o.o.**

ALEJA MARSZ. JÓZEFA PIŁSUDSKIEGO 73

05-077 WARSZAWA

Telefon: 22 7833463

Email: biuro@milewscy.net

NIP: 9522141394

Nasz znak 135/2023

mgr inż. **MARIUSZ MILEWSKI**  
Geodeta Upoważniony  
nr upr. 12616  
kom. 509 866 861

Nk  
174/1200

Ls

**WÓJT  
GMINY KOWIESY**  
Wstępny projekt podziału  
działki nr 13, obręb Zawady,  
zgodny jest z postanowieniem  
Wójta Gminy Kowiesy  
znak: **GKR.6831.6.2023 z dnia 15.06.2023 r.**

**WÓJT GMINY KOWIESY**

*Jarosław Pepka*

RIVb

Ps

PsV

13/2  
0,0367 ha

Lz

Nk

N

13/3  
0,0076 ha

RV

Ps

PsVI

2

Lzr

PsV

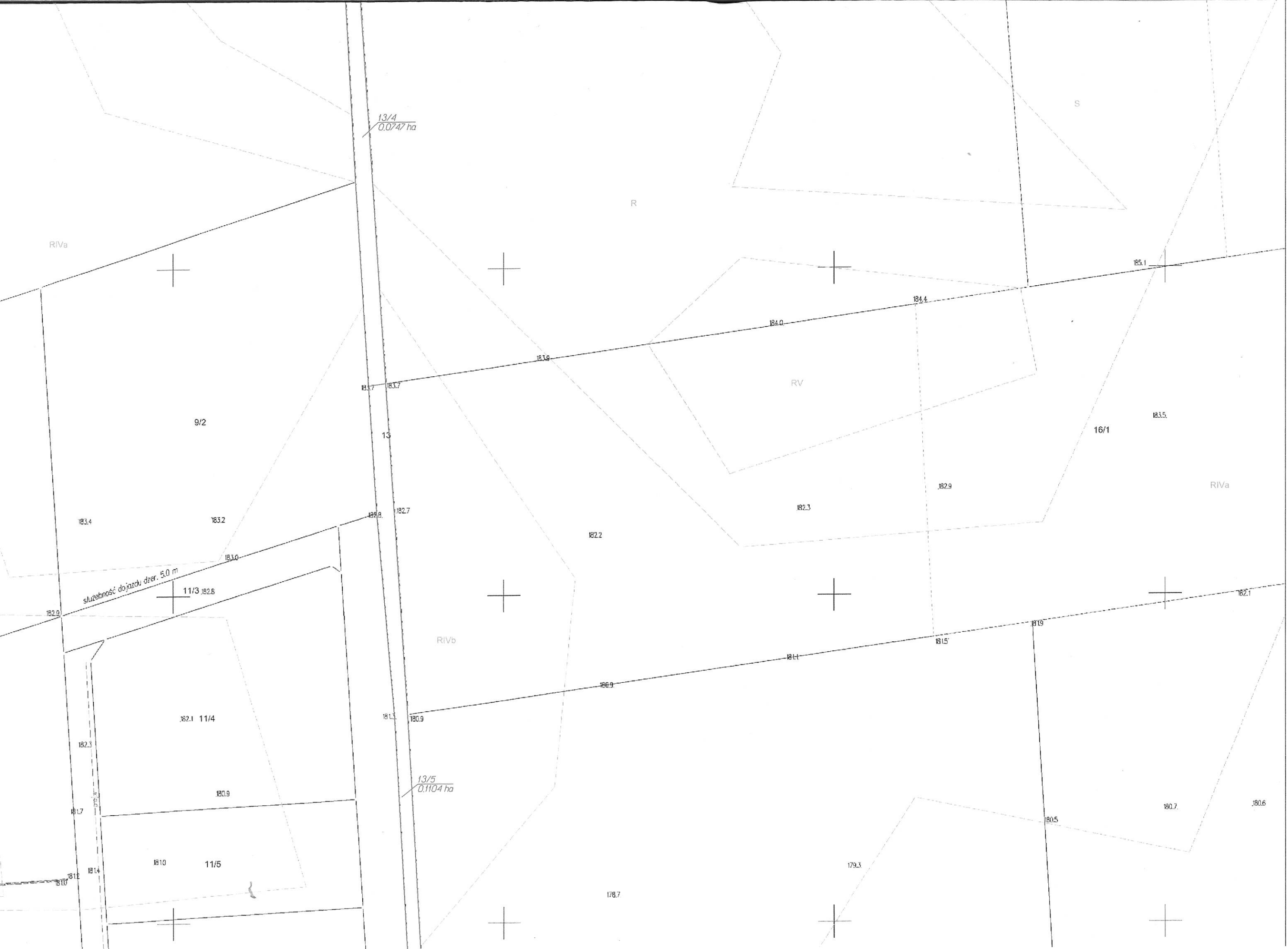

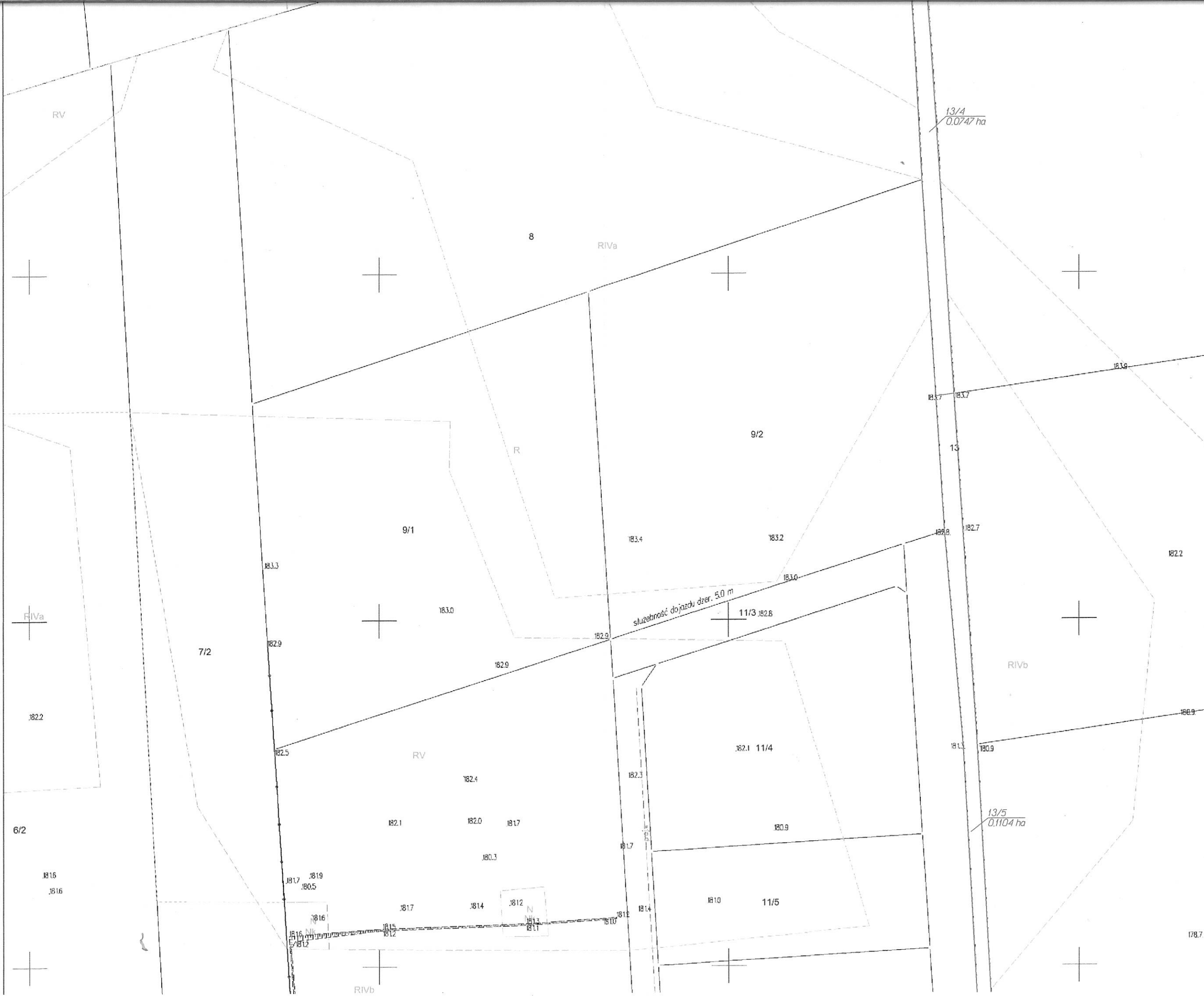

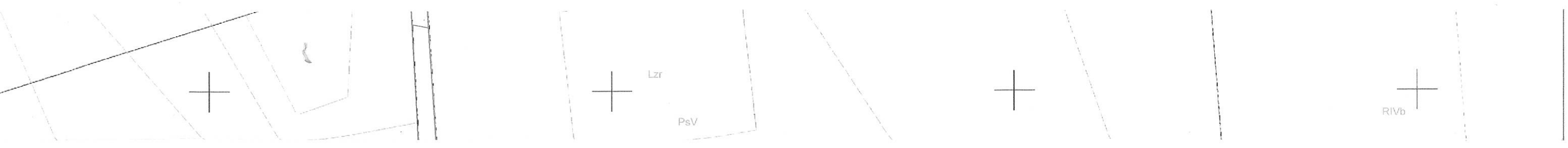
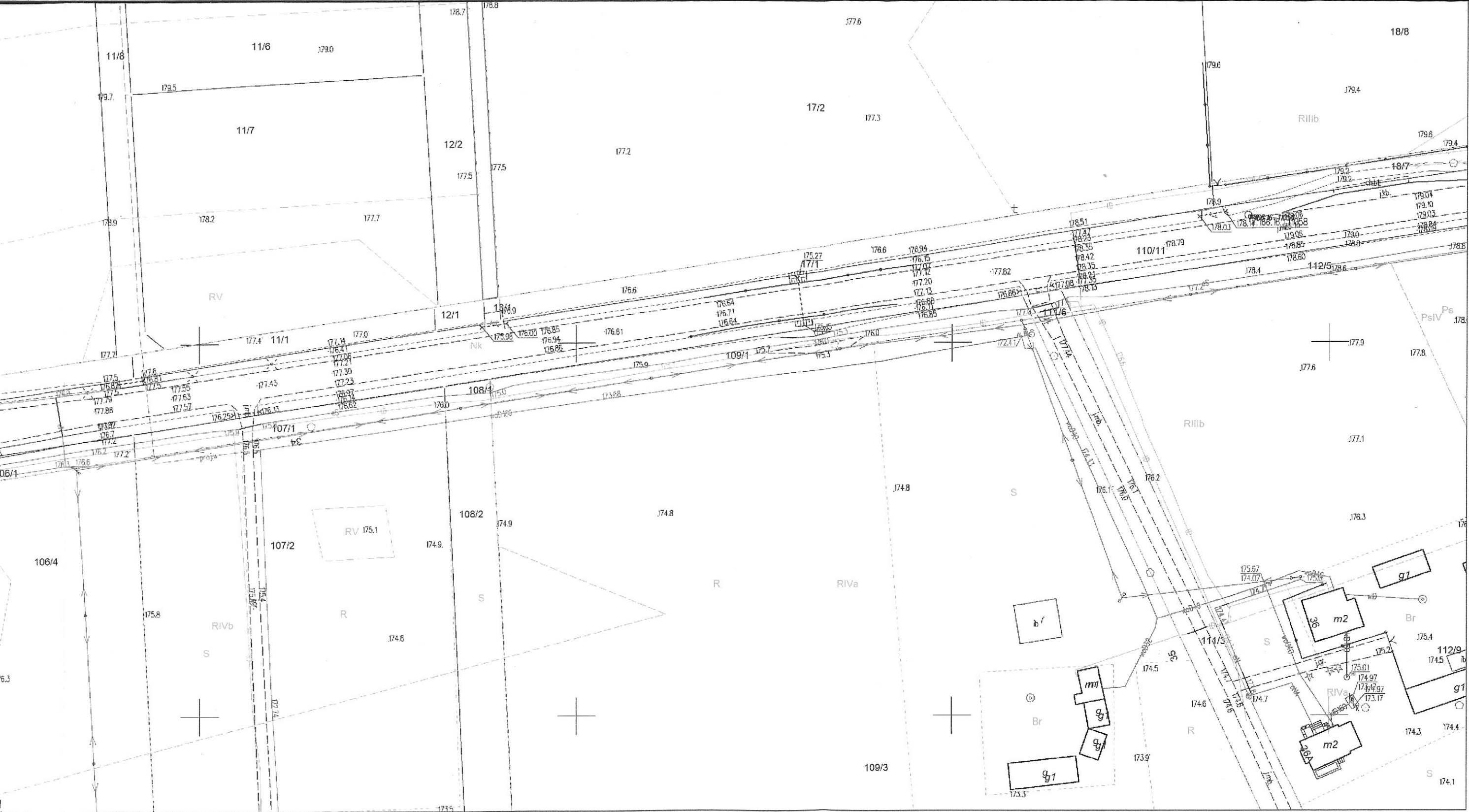

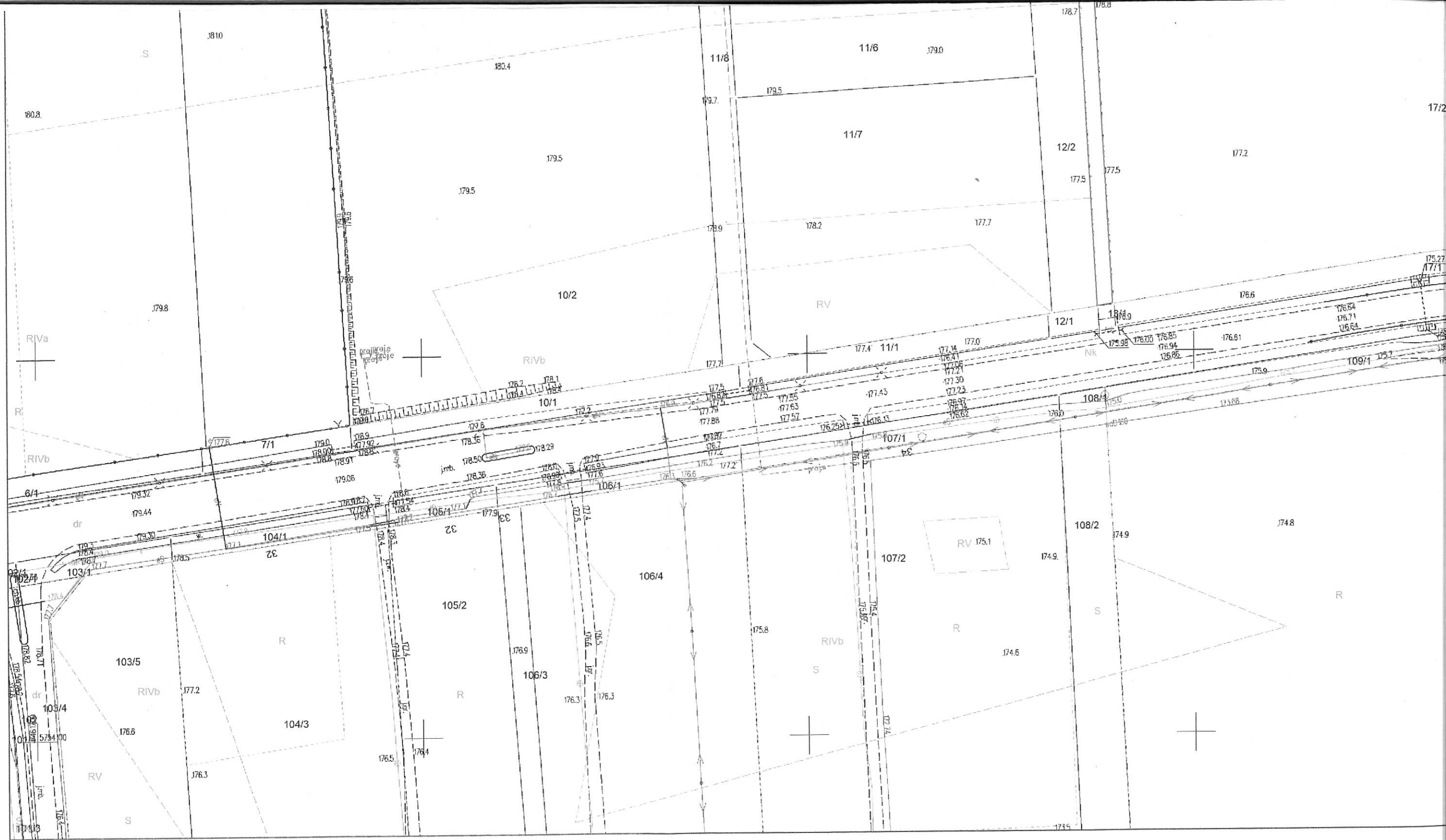

ID weryfikacji: 24961-a784b843 (na stronie: <https://powiat-skierniewice.geoportal2.pl/map/osrodek/weryfikacja.php>)  
Dokument wygenerowany automatycznie dnia: 01.06.2023 r. Wniosek: GGN.6642.849.2023  
Niniejsza mapa nie może służyć do celów projektowych.

